

Boletín AYUDAS Y SUBVENCIONES

Comarca ARLANZA

<https://adecoar.com/index.php/empleorural/boletin-informativo>

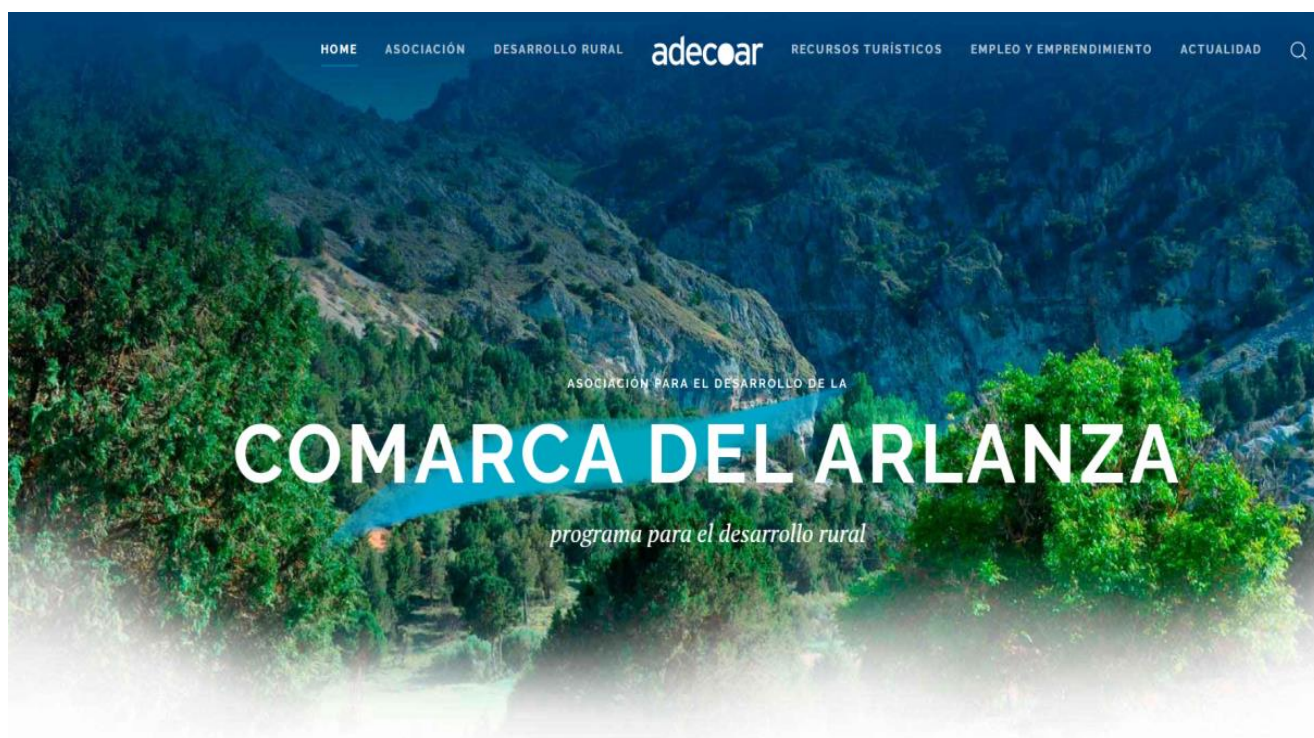

Asociación para el desarrollo de la comarca del Arlanza. ADECOAR

Líneas de ayudas para:

Ayuntamientos
Emprendedores
Empresas
Nuevas tecnologías
Eficiencia Energética
I+D+i
Contratación
Internacionalización
Sector agrario, agroalimentario y forestal
Otras ayudas, convocatorias, becas y premios

Boletín nº 18 Septiembre 2023

Contacto: 947 17 70 16

empleo@adecoar.com

c/ Audiencia, 6

09340 Lerma, Burgos

CONTACTO: ADECOAR

C/ Audiencia, 6

09340 Lerma BURGOS

Tfno.: 947 17 70 16

Email: empleo@adecoar.com

Líneas de financiación

Enlaces con más información

www

www.adecoar.com



[@adecoar_arlanza](https://twitter.com/adecoar_arlanza)



[@adecoar](https://www.instagram.com/adecoar)

PRÓXIMO PROGRAMA DE DESARROLLO RURAL LEADER 23-27 COMARCA ARLANZA

- Terminado ya el periodo 2014-2020, que se extendió hasta el 30 de junio de 2023, esperamos que próximamente se pueda comenzar con la nueva Estrategia para el desarrollo de la comarca del Arlanza, estrategia que en este momento estamos desarrollando desde ADECOAR.
- En un plazo máximo de dos meses se conocerá el procedimiento, la documentación necesaria, plazos etc. para gestionar la nueva subvención.
- Más información ADECOAR 947 17 70 16 o info@adecoar.com.



FONDO EUROPEO
AGRICOLA DE
DESARROLLO RURAL:
EUROPA INVIERTE EN
LAS ZONAS RURALES



CONCURSO DE FOTOGRAFÍA BURGOS ORIGEN Y DESTINO 2023

- Hasta el 30 de septiembre puedes enviar de una a tres fotografías de nuestra provincia hechas por ti, a la dirección de correo concursofoto@diputaciondeburgos.net
- Premios: Bicicleta eléctrica plegable INVICTA, TV LG 50 pulgadas Ultra HD 4K y Patinete XIAOMI Electric Scooter; 3 accésit a finalistas con un teléfono Samsung Galaxy M23 5G cada uno y se sortearán 3 fines de semana para dos personas en una casa rural, posada u hotel rural de la provincia de Burgos.
- [Enlace](#) con más información.

BURGOS2023 ORIGEN Y DESTINO XV Concurso Fotográfico

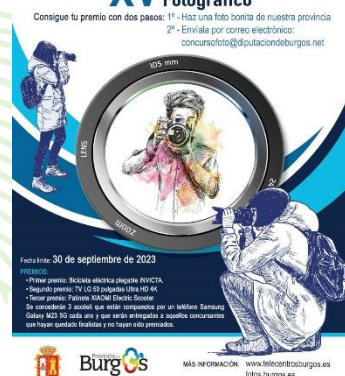

BONIFICACIONES E INCENTIVOS A LA CONTRATACIÓN

- A partir de septiembre se pueden solicitar las bonificaciones de contratos en 2023 que derivan del Real Decreto-ley 1/2023, de 10 de enero.
- Contará con **una veintena de ayudas** entre las que destacan nuevas bonificaciones de hasta 274 € por **contratar trabajadores jóvenes**, o 138 € por hacer un **nuevo contrato indefinido o incorporar como socio a una sociedad laboral o cooperativa a personas que estuvieran en prácticas**. Además, se **umentan las cuantías** de algunas bonificaciones que ya existían, como la **ayuda por contratar a personas desempleadas** de larga duración, que pasa de 110 a 128 € al mes, todas ellas durante un determinado tiempo.
- Bonifican los conceptos de contingencias comunes, contingencias profesionales, desempleo, fondo de Garantía Salarial y formación profesional. El límite es el 100% de dichas aportaciones.
- Las empresas deben estar al corriente de sus obligaciones con Hacienda y la Seguridad Social. Además, no deben haber sido inhabilitadas para recibir incentivos, deben tener un plan de igualdad y mantener al trabajador en su puesto durante tres años.
- Guía de Bonificaciones:
[Enlace](#)



Líneas de ayudas específicas para AYUNTAMIENTOS Y AGRUPACIONES

ABIERTO	JCyL	Subvenciones para financiar gastos de inversión en suelo industrial dirigida a los ayuntamientos de Castilla y León https://www.tramitacastillayleon.jcyl.es/web/jcyl/AdministracionElectronica/es/Plantilla100Detalle/1251181050732/Ayuda012/1285114100215/Propuesta	Ampliación, creación de polígonos industriales y mejora de las infraestructuras como: abastecimiento eléctrico, depuración y abastecimiento de agua, evacuación de aguas pluviales, etc.
15-sep-23	DIPUTACIÓN DE BURGOS	Subvenciones para la reparación, conservación y mejora en los edificios e instalaciones ya existentes de los Colegios públicos que impartan, en el mismo centro, las etapas educativas de educación infantil y primaria https://www.burgos.es/diputacion/institucion/areas-de-actuacion/subvencion-80319	24.000 € es el máximo subvencionable y no superará el 80% del coste total de las actuaciones, impuestos incluidos. La Entidad Local aportará como mínimo el 20% del total de la actuación, y asumirá el pago de los tributos de carácter local derivados de la ejecución de la obra. Se valorará la memoria según las tablas de las bases.
21-sep-23	DIPUTACIÓN DE BURGOS	Subvenciones para la reparación de sus iglesias parroquiales, ermitas o santuarios de especial relevancia o interés https://cultura.burgos.es/diputacion/institucion/areas-de-actuacion/subvencion-80333	Máximo de 144.000 € o el 80% del importe total de las obras. Las Entidades Locales y/o parroquiales afectadas se comprometen a aportar el porcentaje del presupuesto de las obras que no sea subvencionado. Las obras no podrán superar un presupuesto de ejecución de 180.000 €.

Líneas de ayudas para EMPRENDEDORES

ABIERTO	SEPE	Tarifa plana y bonificaciones seguridad social para autónomos 2023 https://www.seg-social.es/wps/portal/wss/internet/HerramientasWeb/9d2fd4f1-ab0f-42a6-8d10-2e74b378ee24#:~:text=Durante%20el%20periodo%202023%2D2025,momento%20de%20tramitar%20el%20alta	Cuotas de seguridad social: 80 € durante 12 meses y 160€ durante los siguientes 3 años si se cumplen ciertos requisitos.
PREVIO	SEPE	Capitalización de la prestación por desempleo http://www.sepe.es/HomeSepe/autonomos/prestaciones-para-emprendedores-y-autonomos/capitaliza-tu-prestacion	100% para inversiones y/o cuotas mensuales de Seguridad Social
PREVIO	SEPE	Compatibilidad prestación por desempleo y trabajo por cuenta propia http://www.sepe.es/HomeSepe/Personas/distributiva-prestaciones/estoy-cobrando-el-paro-y/trabajo-como-autonomo	Actividad por cuenta propia de duración < 60 meses, se suspenderá la prestación, y si se sobrepasa dicho periodo, se extinguirá
ABIERTO	JCyL	Subvenciones para financiar proyectos de creación de empresas https://www.tramitacastillayleon.jcyl.es/web/jcyl/AdministracionElectronica/es/Plantilla100Detalle/1251181050732/Ayuda012/1285305440204/Propuesta	Proyectos de inversión entre 10.000 y 150.000 € (aplicados los módulos), con una subvención mínima del 50% del coste subvencionable. La actividad debe estar incluida en ciertos sectores del CNAE.
02-oct-23	JCyL	Subvenciones para favorecer el establecimiento de trabajadores por cuenta propia o autónomos que trasladen su actividad económica a Castilla y León, procedentes de otras comunidades autónomas. https://www.tramitacastillayleon.jcyl.es/web/jcyl/AdministracionElectronica/es/Plantilla100Detalle/1251181050732/Ayuda012/1285300115033/Propuesta?utm_source=alertascontenidos&utm_medium=mail&utm_campaign=Ayuda	Autónomos que se empadronen y trasladen su actividad económica a Castilla y León. Cuantía 6.000 € + otras cantidades dependiendo el municipio y la edad.

Líneas de ayudas para EMPRENDEDORES

16-oct-23	JCyL	Subvenciones destinadas a fomentar el autoempleo en Castilla y León, para el año 2023 https://www.tramitacastillayleon.jcyl.es/web/jcyl/AdministracionElectronica/es/Plantilla100Detalle/1251181050732/Ayuda012/1285299987965/Propuesta?utm_source=alertascontenidos&utm_medium=mail&utm_campaign=Ayuda	Dados de alta entre el 5 de noviembre de 2022 y el 2 de octubre de 2023. Cuantía 5.000 € más otras cantidades de pendiendo del municipio, edad, sexo, contratación de servicios externos o formación.
16-oct-23	JCyL	Subvenciones dirigidas a fomentar el autoempleo de los jóvenes inscritos en el Sistema Nacional de Garantía Juvenil, con titulación universitaria o de formación profesional de grado medio o superior 2023 https://www.tramitacastillayleon.jcyl.es/web/jcyl/AdministracionElectronica/es/Plantilla100Detalle/1251181050732/Ayuda012/1285300122233/Propuesta?utm_source=alertascontenidos&utm_medium=mail&utm_campaign=Ayuda	Dados de alta entre el 1 de octubre de 2022 y el 2 de octubre de 2023. Cuantía 8.000 €, que podrá ser incrementado si concurre alguna de las circunstancias señaladas en las bases reguladoras de estas subvenciones.

Líneas de ayudas para EMPRESAS

PREVIO	ICE JCyL	Subvenciones para financiar proyectos empresariales de inversión cofinanciados con el Fondo Europeo de Desarrollo Regional (FEDER) 2022 https://www.tramitacastillayleon.jcyl.es/web/jcyl/AdministracionElectronica/es/Plantilla100Detalle/1251181050732/Ayuda012/1285216468479/Propuesta	Autónomos y PYMES que realicen proyectos de inversión subvencionables pertenecientes a ciertos sectores económicos y actividades. 35% máx. excepto en Soria y Zamora que podrá llegar al 40% y Salamanca que podrá llegar al 45%.
ABIERTO	ICE JCyL	Incentivos regionales https://www.tramitacastillayleon.jcyl.es/web/jcyl/AdministracionElectronica/es/Plantilla100Detalle/1251181050732/_/1237191611421/Propuesta	Ayudas para proyectos empresariales con una inversión superior a 900.000 €.
31-dic-2023(Activ 4) o 30-abr-2024(resto)	JCyL	Subvenciones para transformación de flotas de transporte de viajeros y mercancías de empresas privadas prestadoras de servicios de transporte por carretera https://www.tramitacastillayleon.jcyl.es/web/jcyl/AdministracionElectronica/es/Plantilla100Detalle/1251181050732/Ayuda012/1285171043199/Propuesta?utm_source=alertascontenidos&utm_medium=mail&utm_campaign=Ayuda	Para actividades: 1-Achatarramiento, 2- Adquisición de vehículos de energías alternativas bajas en carbono, 3-«Retrofit» o modificación de la forma de propulsión de vehículos, 4- Implantación de infraestructura de recarga de vehículos eléctricos y 5-Adquisición de semirremolques para autopistas ferroviarias.
27-oct-23	DIPUTACIÓN DE BURGOS - SODEBUR	Transferencia de negocio 2023 https://sodebur.es/convocatoria-de-subvenciones-dirigidas-al-fomento-de-la-transferencia-de-negocios-en-el-medio-rural-2023/	70 % en poblaciones < 300 habitantes y 60 % para el resto, de los gastos de adquisición y puesta en marcha. Máximo 25.000 € y bonificación de 1.000 € por mantenimiento de trabajadores durante nueve meses con un límite de tres trabajadores.
22-nov-23	CÁMARA COMERCIO	Programa de Apoyo al Comercio Minorista 2023 https://www.camaraburgos.com/corp/programa-de-apoyo-al-comercio-minorista-2023/	Para realizar diagnósticos individualizados e informes de recomendaciones de mejora, para impulsar la adopción de metodologías y soluciones que permitan mejorar su situación competitiva. El coste máximo del servicio financiable es de 1.200 €, prefinanciado en su totalidad por la Cámara de Comercio de Burgos.

Líneas de ayudas para EMPRESAS

30-jun-24	JCyL	<p>Subvenciones para la modernización de empresas privadas de transporte de viajeros prestadoras de servicios de transporte por carretera y de empresas privadas que intervienen en el transporte de mercancías por carretera</p> <p>https://www.tramitacastillayleon.jcyl.es/web/jcyl/AdministracionElectronica/es/Plantilla100Detalle/1251181050732/Ayuda012/1285285193707/Propuesta</p>	<p>9 Actuaciones subvencionables: Gestión de documentos de control electrónicos. Sistema de tacógrafo inteligente de segunda generación. Integración de documentos de control electrónicos en los sistemas de gestión. Implantación de sistemas TMS/ERP. Implantación de sistemas SAE. Actualización de sistemas SAE. Ayudas a los servicios de transporte de viajeros. Implantación de aplicaciones para reclamaciones por medios electrónicos. Mejora de sistemas de ticketing.</p>
31-oct-23	JCyL	<p>Subvenciones dirigidas a la realización de acciones que contribuyan al bienestar laboral en centros de trabajo</p> <p>https://www.tramitacastillayleon.jcyl.es/web/jcyl/AdministracionElectronica/es/Plantilla100Detalle/1251181050732/Ayuda012/1285291241971/Propuesta?utm_source=alertascontenidos&utm_medium=mail&utm_campaign=Ayuda</p>	<p>Para acciones para la creación y formación de espacios cardioseguros y prestación de servicios de dietética y nutrición, fisioterapia, terapia ocupacional, psicología del trabajo y las organizaciones y de actividad física. Cuantía 85 € con un máximo de 30.000 €.</p>
31-oct-23	JCyL	<p>Subvenciones dirigidas a la retirada segura y sustitución de cubiertas ligeras que contengan materiales con amianto</p> <p>https://www.tramitacastillayleon.jcyl.es/web/jcyl/AdministracionElectronica/es/Plantilla100Detalle/1251181050732/Ayuda012/1285291231894/Propuesta?utm_source=alertascontenidos&utm_medium=mail&utm_campaign=Ayuda</p>	<p>Realizada por empresa especializada inscrita en el registro de empresas con riesgo por amianto, efectuados los gastos y pagos entre el día 26 de septiembre de 2022 y el día 31 de octubre de 2023. Cuantía para la retirada del 85 € con un máximo de 10 € por m² o 30.000 € y para la instalación 50% con un máximo de 40 € por m² o 20.000 €.</p>
20-dic-23	JCyL	<p>Subvenciones para implantar la responsabilidad social empresarial en las pymes de Castilla y León</p> <p>https://www.tramitacastillayleon.jcyl.es/web/jcyl/AdministracionElectronica/es/Plantilla100Detalle/1251181050732/Ayuda012/1285291360480/Propuesta?utm_source=alertascontenidos&utm_medium=mail&utm_campaign=Ayuda</p>	<p>Por servicios técnicos que emitan una certificación o informe de verificación o validación de códigos de conducta, normas o estándares en responsabilidad social empresarial. Cuantía del 65% del coste subvencionable. Se incrementa un 5% dependiendo del municipio. Cuantía máxima 3.000 o 4.000 € si hay contratación.</p>
31-oct-23	JCyL	<p>Subvenciones destinadas a empresas para fomentar la promoción profesional de la mujer en Castilla y León</p> <p>https://www.tramitacastillayleon.jcyl.es/web/jcyl/AdministracionElectronica/es/Plantilla100Detalle/1251181050732/Ayuda012/1285293063525/Propuesta?utm_source=alertascontenidos&utm_medium=mail&utm_campaign=Ayuda</p>	<p>Novación de contratos de carácter indefinido o temporales que se conviertan a indefinidos, formalizados entre el 1 de enero de 2023 hasta el 31 de octubre de 2023. Cuantía 2.000 € que se incrementará en 800 € en las profesiones y ocupaciones con menos índice de empleo femenino. Se reducirá si el contrato es a tiempo parcial o con reducción o fijo discontinuo. Por empresa el 100% en la primera solicitud, el 80% en la segunda, el 60% en la tercera y sucesivas.</p>
31-oct-23	JCyL	<p>Subvenciones dirigidas a la realización de inversiones para la mejora de los lugares de trabajo</p> <p>https://www.tramitacastillayleon.jcyl.es/web/jcyl/AdministracionElectronica/es/Plantilla100Detalle/1251181050732/Ayuda012/1285303454195/Propuesta?utm_source=alertascontenidos&utm_medium=mail&utm_campaign=Ayuda</p>	<p>Personas físicas, jurídicas, comunidades de bienes y otras con ánimo de lucro. Gastos y pagos efectuados entre el 1 de septiembre de 2022 y 31 de octubre de 2023. Cuantía máxima del 85€ o 60.000 € por Inversiones destinadas a ofrecer seguridad frente a riesgos constructivos, de iluminación o ambientales; en servicios higiénicos, locales de descanso y de primeros auxilios; además de medidas contra la exposición a agentes cancerígenos.</p>

Líneas de ayudas a las NUEVAS TECNOLOGÍAS

ABIERTO	ICE JcYL	Subvenciones por la incorporación de las tecnologías de la información y la comunicación en las PYMES https://www.tramitacastillayleon.jcyl.es/web/jcyl/AdministracionElectronica/es/Plantilla100DetalleFeed/1251181050732/Ayuda012/1284834729721/Propuesta	55-65% del proyecto, con un mínimo de 6.000 € e inferior a 150.000 €.
31-dic-24	MINECO	Ayudas por la digitalización de empresas del segmento I (entre 10 y 50 empleados), dentro del programa Kit Digital https://sede.red.gob.es/es/procedimientos/convocatoria-de-ayudas-destinadas-la-digitalizacion-de-empresas-del-segmento-i-entre	Máximo de 12.000 €. Los importes máximos de ayuda por categoría de soluciones de digitalización, así como la duración que debe mantenerse la prestación del servicio para cada segmento se puede consultar en el enlace.
31-dic-24	MINECO	Ayudas por la digitalización de empresas del segmento I (entre 3 y menos de 10 empleados), programa Kit Digital https://sede.red.gob.es/es/procedimientos/convocatoria-de-ayudas-destinadas-la-digitalizacion-de-empresas-del-segmento-ii	Máximo de 6.000 €. Los importes máximos de ayuda por categoría de soluciones de digitalización, así como la duración que debe mantenerse la prestación del servicio para cada segmento se puede consultar en el enlace.
31-dic-24	MINECO	Ayudas por la digitalización de empresas del segmento I (menos de 3 empleados), dentro del programa Kit Digital https://sede.red.gob.es/es/procedimientos/convocatoria-de-ayudas-destinadas-la-digitalizacion-de-empresas-del-segmento-ii	Máximo de 2.000 €. Los importes máximos de ayuda por categoría de soluciones de digitalización, así como la duración que debe mantenerse la prestación del servicio para cada segmento se puede consultar en el enlace.
31-dic-24	MINECO	Convocatoria de las ayudas destinadas a la digitalización de las comunidades de bienes, sociedades civiles con objeto mercantil, sociedades civiles profesionales y explotaciones agrarias de titularidad compartina con menos de 50 empleados https://sede.red.gob.es/es/procedimientos/convocatoria-de-las-ayudas-destinadas-la-digitalizacion-de-las-comunidades-de-bienes	Una vez se comprueba que la entidad cumple los requisitos, se concede el bono digital que podrá ser de 12.000, 6.000 o 2.000 € en función su tamaño.
30-sep-25	MINCOTUR - EOI	Ayudas a pequeñas y medianas empresas dentro del Programa de Apoyo a los Digital Innovation Hubs (PADIH) https://www.eoi.es/es/padih	Impulsar la innovación en tecnologías digitales disruptivas en asesoramiento inicial, ensayo y experimentación, formación, asesoramiento en búsqueda de financiación y en apoyo para el acceso a redes y ecosistemas de innovación, 100% con un máximo de 30.000 €.

Líneas de ayudas para EFICIENCIA ENERGÉTICA

31-dic-23	JcYL	Subvenciones a la movilidad eficiente y sostenible (Programa Moves III) https://www.tramitacastillayleon.jcyl.es/web/jcyl/AdministracionElectronica/es/Plantilla100Detalle/1251181050732/Ayuda012/1285076125125/Propuesta?utm_source=alertascontenidos&utm_medium=mail&utm_campaign=Ayuda	Adquisición de vehículos eléctricos enchufables y de pila de combustible. Apoyo al despliegue de infraestructura de recarga de vehículos eléctricos.
30-jun-24	JcYL	Ayudas de eficiencia energética en PYME y gran empresa del sector industrial https://www.tramitacastillayleon.jcyl.es/web/jcyl/AdministracionElectronica/es/Plantilla100Detalle/1251181050732/Ayuda012/1284900609369/Propuesta	Ayudas eficiencia energética en PYME y gran empresa del sector industrial a calcular con un máximo de 1.000.000 €
31-dic-23	JcYL	Subvenciones al autoconsumo/almacenamiento fotovoltaica y eólica https://www.tramitacastillayleon.jcyl.es/web/jcyl/AdministracionElectronica/es/Plantilla100Detalle/1251181050732/Ayuda012/1285096261830/Propuesta	Autoconsumo: La subvención máxima a percibir se corresponderá con los 5 primeros MW de potencia de la instalación. Almacenamiento: Máximo 2kW/h de almacenamiento por cada kW de generación

Líneas de ayudas para EFICIENCIA ENERGÉTICA

31-dic-23	JCyL	Subvenciones a la rehabilitación energética de edificios en municipios del reto demográfico. Programa PREE 5000 https://www.tramitacastillayleon.jcyl.es/web/jcyl/AdministracionElectronica/es/Plantilla100Detalle/1251181050732/Ayuda012/1285144441170/Propuesta	Desde un 20 hasta un 75% como suma de la ayuda base y de la ayuda adicional que pudiera corresponder.
31-dic-23	JCyL	Subvenciones para la implantación de energías renovables térmicas en diferentes sectores de la economía https://www.tramitacastillayleon.jcyl.es/web/jcyl/AdministracionElectronica/es/Plantilla100Detalle/1251181050732/Ayuda012/1285199220607/Propuesta	Programa 1 para todos y 2 para entidades locales, entidades de derecho... Ejecutar en 18 meses desde la resolución de concesión. Importe depende del coste, instalación, potencia obtenida o municipios de menos de 5.000 habitantes, máximo 75%.
31-dic-23	JCyL	Subvenciones para rehabilitación a nivel de edificio PRTR-NG https://www.tramitacastillayleon.jcyl.es/web/jcyl/AdministracionElectronica/es/Plantilla100Detalle/1251181050732/Ayuda012/1285186578383/Propuesta	Personas físicas, jurídicas, corporaciones locales, comunidades... Entre un 40 y 80% máximo 18.800 € por vivienda y 168 por metro cuadrado.
15-nov-23	JCyL	Ayudas para la sustitución de calderas y calentadores individuales de más de 10 años Plan Renove https://comunicacion.jcyl.es/web/jcyl/Comunicacion/es/Plantilla100Detalle/1284877983892/NotaPrensa/1285306754081/Comunicacion	Se presentarán exclusivamente por los instaladores habilitados que hayan ejecutado la sustitución en representación de las personas físicas que sustituyan los elementos subvencionables en viviendas de su propiedad, en los términos y condiciones previstos con una cuantía entre 150 y 500 €.

Líneas de ayudas a la I+D+i

ABIERTO	ICE JCyL	Subvenciones para la realización de proyectos de I+D https://www.tramitacastillayleon.jcyl.es/web/jcyl/AdministracionElectronica/es/Plantilla100DetalleFeed/1251181050732/Ayuda012/1284804790092/Propuesta	Ayudas para proyectos de investigación y desarrollo experimental entre 20.000 y 700.000€
ABIERTO	ICE JCyL	Subvenciones para financiar proyectos de transferencia de conocimiento de organismos de investigación a PYMES https://www.tramitacastillayleon.jcyl.es/web/jcyl/AdministracionElectronica/es/Plantilla100Detalle/1251181050732/Ayuda012/1284856756788/Propuesta	Ayuda hasta el 50% costes subvencionables, máximo 100.000 € (coste mínimo 5.000 €)
ABIERTO	ICE JCyL	Subvenciones para la realización de proyectos de I+D de las PYMES del sector de las tecnologías de la información y comunicaciones (TIC) https://www.tramitacastillayleon.jcyl.es/web/jcyl/AdministracionElectronica/es/Plantilla100DetalleFeed/1251181050732/Ayuda012/1284810649208/Propuesta	Cuantía mínima del proyecto de 20.000€ y máxima de 350.000€.
ABIERTO	ICE JCyL	Subvenciones para planes estratégicos en materia de I+D, cofinanciadas por el Fondo Europeo de Desarrollo Regional https://www.tramitacastillayleon.jcyl.es/web/jcyl/AdministracionElectronica/es/Plantilla100DetalleFeed/1251181050732/Ayuda012/1284804778695/Propuesta	Empresas de Castilla y León que vayan a realizar proyectos de I+D plasmados en planes que se califiquen como estratégicos y sean declarados de Especial Interés por la Junta.
ABIERTO	CDTI	Ayudas a la I+D+i https://www.cdti.es/index.asp?MP=100&MS=898&MN=1	CDTI, Ministerio de Ciencia e Innovación: subvenciones, préstamos parcialmente reembolsables a largo plazo e interés fijo por debajo de mercado y capital riesgo: capitalización para fomentar el crecimiento, en el marco de la I+D+i empresarial.

Líneas de ayudas a la I+D+

2023	Europa	<p>Financiación Europea a emprendedores en tecnologías e innovaciones revolucionarias</p> <p>https://spain.representation.ec.europa.eu/empresas-y-financiacion/financiacion-para-pymes-y-start-ups-innovadoras_es</p>	Posibilidad de financiación de proyectos y de subvenciones en investigación. Varias líneas y varias fechas.
ABIERTO	JCyL	<p>Subvenciones para financiar proyectos empresariales dirigidos a fomentar la innovación en el ámbito tecnológico de las PYMES</p> <p>https://www.tramitacastillayleon.jcyl.es/web/jcyl/AdministracionElectronica/es/Plantilla100Detalle/1251181050732/Ayuda012/1285292642303/Propuesta?utm_source=alertascontenidos&utm_medium=mail&utm_campaign=Ayuda</p>	Servicios de asesoramiento y asistencia en propiedad industrial, facilitar el acceso a las deducciones fiscales, innovación en procesos, organización de la producción y gestión empresarial, diseño de producto, certificación de calidad, medioambientales, ciberseguridad y confianza digital, declaraciones ambientales, ODS, sistemas de vigilancia tecnológica e inteligencia competitiva, efectuados desde el 4 de enero de 2023.
15-sep-23	Itacyl	<p>Ayudas destinadas a la realización de investigación industrial o de desarrollo experimental en el marco de la plataforma de dinamización de I+i agraria y agroalimentaria del ITA para promover la atracción de talento científico técnico (2023)</p> <p>https://www.tramitacastillayleon.jcyl.es/web/jcyl/AdministracionElectronica/es/Plantilla100Detalle/1251181050732/Ayuda012/1285307001134/Propuesta?utm_source=alertascontenidos&utm_medium=mail&utm_campaign=Ayuda</p>	Para proyectos colaborativos público-privados de empresas públicas o privadas, corporaciones de derecho público y agrupaciones de estas entidades, con un 50 % de cofinanciación de los proyectos de investigación industrial y 25 % para los proyectos de desarrollo experimental, pudiendo aumentarse hasta el 80 % en determinados supuestos.

Líneas de ayudas para CONTRATACIÓN

ABIERTO	SEPE	<p>Bonificaciones/reducciones a la contratación laboral</p> <p>https://www.sepe.es/HomeSepe/empresas/informacion-para-empresas/bonificaciones-ayudas/bonificaciones-contratos.html</p>	Ayudas y bonificaciones de contratos
30-sep-23	DIPUTACIÓN DE BURGOS - SODEBUR	<p>Subvenciones dirigidas al fomento de la contratación de personas 2023</p> <p>https://sodebur.es/convocatoria-de-subvenciones-dirigidas-al-fomento-de-la-contratacion-de-personas-2023/</p>	Contrataciones entre el 1 de octubre de 2022 y el 30 de septiembre de 2023. Cuantía: 5.000 € por contrato de jornada del 100%, 3.750 € entre 99,99% y 75% y 2.500 € de > 50%; más 1.000 € por municipio <300 habitantes o 750 € < 1.000 y 500 € < 2.000. Se valorarán las solicitudes con unos criterios.
24-abr-24	MINECO	<p>Agentes del cambio</p> <p>https://portalayudas.mineco.gob.es/Programa_Agentes_del_Cambio/Paginas/Index.aspx</p>	Para que las PYMEs contraten profesionales denominados "Agentes del Cambio" para impulsar su proceso de transformación digital. Cuantía de 20.000 € durante un máximo de 20 meses consecutivos desde la formalización del contrato, importe máximo mensual de 1.000 €.
MES siguiente al de referencia. Máx. 15-dic-2023	JCyL	<p>Subvenciones para la financiación de costes salariales de trabajadores con discapacidad en centros especiales de empleo</p> <p>https://www.tramitacastillayleon.jcyl.es/web/jcyl/AdministracionElectronica/es/Plantilla100Detalle/1251181050732/Ayuda012/1285272911384/Propuesta?utm_source=alertascontenidos&utm_medium=mail&utm_campaign=Ayuda</p>	Con carácter general, el 50% del Salario Mínimo Interprofesional vigente correspondientes a los puestos de trabajo por cuenta ajena ocupados por trabajadores con discapacidad.

Líneas de ayudas para **CONTRATACIÓN**

18-sep-23	JCyL	<p>Subvenciones para la financiación de los costes salariales de los trabajadores en situación o riesgo de exclusión social en las empresas de inserción 2023</p> <p>https://www.tramitacastillayleon.jcyl.es/web/jcyl/AdministracionElectronica/es/Plantilla100Detalle/1251181050732/Ayuda012/1285272891947/Propuesta</p>	Empresas de inserción laboral calificadas en el Registro de Empresas de Inserción Laboral, desde el 1 de agosto de 2022 hasta el 31 de julio de 2023, a jornada mayor del 50%, con una cantidad máxima equivalente al 50% del salario mínimo interprofesional vigente.
16-oct-23	JCyL	<p>Subvenciones, cofinanciadas por el Fondo Social Europeo Plus (FSE+), dirigidas al fomento del empleo estable por cuenta ajena 2023</p> <p>https://www.tramitacastillayleon.jcyl.es/web/jcyl/AdministracionElectronica/es/Plantilla100Detalle/1251181050732/Ayuda01</p>	4 programas: contratación indefinida ordinaria, contratación indefinida ordinaria del primer trabajador, transformación en indefinidos de determinados contratos temporales y ampliación de jornada de contratos indefinidos ordinarios formalizados con mujeres. Cuantía de 2.000 a 9.500 € según la acción.
31-oct o 15-dic	JCyL	<p>Subvenciones para complementar los costes salariales de trabajadores con discapacidad en Centros Especiales de Empleo</p> <p>http://www.tramitacastillayleon.jcyl.es/web/jcyl/AdministracionElectronica/es/Plantilla100Detalle/1251181050732/Ayuda012/1285298275586/Pr</p>	Subvenciones dirigidas a los centros especiales de empleo. Cuantía hasta el 25% del salario mínimo interprofesional.
16-oct-23	JCyL	<p>Subvenciones para personal de fundaciones, asociaciones y entidades sin ánimo de lucro que presten apoyo a trabajadores con discapacidad</p> <p>https://www.tramitacastillayleon.jcyl.es/web/jcyl/AdministracionElectronica/es/Plantilla100Detalle/1251181050732/Ayuda012/1285298385873/Propuesta?utm_source=alertascontenidos&utm_medium=mail&utm_campaign=Ayuda</p>	Pueden ser actuaciones de apoyo con un importe máximo de 7.000 € o de acompañamiento y seguimiento individualizado con un máximo de 1.200 € por cada trabajador apoyado.
06-oct-23	JCyL	<p>Subvenciones para fomentar la contratación indefinida, adaptación de puestos de trabajo y contratación en empresas ordinarias de personas trabajadoras con discapacidad 2023</p> <p>https://www.tramitacastillayleon.jcyl.es/web/jcyl/AdministracionElectronica/es/Plantilla100Detalle/1251181050732/Ayuda012/1285298252296/Propuesta?utm_source=alertascontenidos&utm_medium=mail&utm_campaign=Ayuda</p>	Empresas y entidades sin ánimo de lucro que incorporen a personas trabajadoras con discapacidad. 3 Programas: Contratación indefinida y transformación en indefinidos de contratos de personas trabajadoras con discapacidad, adaptación del puesto de trabajo y fomento del tránsito del empleo protegido de los enclaves laborales al mercado de trabajo ordinario.
16-oct-23	JCyL	<p>Subvenciones dirigidas a fomentar la contratación de duración determinada para la sustitución de persona trabajadora al objeto de facilitar la conciliación de la vida laboral y familiar (CTCON 2023)</p> <p>https://www.tramitacastillayleon.jcyl.es/web/jcyl/AdministracionElectronica/es/Plantilla100Detalle/1251181050732/Ayuda012/1285302653652/Propuesta?utm_source=alertascontenidos&utm_medium=mail&utm_campaign=Ayuda</p>	Suspensión del contrato por riesgo durante el embarazo, durante la lactancia, acumulación del permiso de lactancia, maternidad, paternidad, adopción o acogimiento y reducción de jornada laboral o excedencia por cuidado de hijo o familiar. Cuantía de 1.000 € más otras cantidades dependiendo la circunstancia.
16-oct-23	JCyL	<p>Subvenciones dirigidas a la recuperación del empleo de los trabajadores en la Comunidad de Castilla y León (RECUEM 2023)</p> <p>https://www.tramitacastillayleon.jcyl.es/web/jcyl/AdministracionElectronica/es/Plantilla100Detalle/1251181050732/Ayuda012/1285302746319/Propuesta?utm_source=alertascontenidos&utm_medium=mail&utm_campaign=Ayuda</p>	Personas físicas o jurídicas, y entidades sin personalidad jurídica, que formalicen contrataciones con trabajadores desempleados por un ERE de extinción o de la finalización en la que hayan estado más de 180 días en un ERTE durante el año anterior, o con trabajadores desempleados que provengan de una situación de movilidad geográfica y dicha persona opte por la extinción de su contrato laboral.

Líneas de ayudas para CONTRATACIÓN

16-oct-23	JCyL	<p>Subvenciones dirigidas al fomento de los contratos de formación en alternancia y los contratos formativos para la obtención de la práctica profesional</p> <p>https://www.tramitacastillayleon.jcyl.es/web/jcyl/AdministracionElectronica/es/Plantilla100Detalle/1251181050732/Ayuda012/1285302638177/Propuesta?utm_source=alertascontenidos&utm_medium=mail&utm_campaign=Ayuda</p>	<p>Personas físicas o jurídicas, y entidades sin personalidad jurídica, que formalicen las contrataciones descritas para prestar servicios en centros de trabajo de Castilla y León, con personas que cumplan los requisitos para poder ser destinatarias. Con un importe de 3.500 €.</p>
15-oct-23	JCyL	<p>Subvenciones destinadas a fomentar la inserción laboral de mujeres víctimas de violencia de género</p> <p>https://www.tramitacastillayleon.jcyl.es/web/jcyl/AdministracionElectronica/es/Plantilla100Detalle/1251181050732/Ayuda012/1285305756837/Propuesta?utm_source</p>	<p>Empresas privadas y entidades privadas sin ánimo de lucro, para contratos entre el 1 de enero de 2023 y 15 de octubre de 2023. Cuantía de 10.000 € por cada contrato indefinido a tiempo completo, de más de seis meses 4.000€ y de más de 90 días 2.000 €. Será proporcional a tiempo parcial o si es fijo discontinuo.</p>

Líneas de ayudas para SECTOR AGRARIO, AGROALIMENTARIO Y FORESTAL

31-dic-23	IDEA	<p>Ayudas para la realización de actuaciones de eficiencia energética en explotaciones agrarias</p> <p>https://www.idae.es/ayudas-y-financiacion/programa-de-ayudas-para-la-realizacion-de-actuaciones-de-eficiencia</p>	<p>Mejora de la eficiencia energética de las instalaciones de regadío o en explotaciones agropecuarias, con un máximo del 30% del coste elegible.</p>
ABIERTO 1 mes desde el ataque	JCyL	<p>Pagos compensatorios derivados de los daños producidos por el lobo en las explotaciones ganaderas en Castilla y León</p> <p>https://www.tramitacastillayleon.jcyl.es/web/jcyl/AdministracionElectronica/es/Plantilla100Detalle/1251181050732/Ayuda012/1285268706462/Propuesta?utm_source=alertascontenidos&utm_medium=mail&utm_campaign=Ayuda</p>	<p>Para titulares de explotaciones ganaderas y propietarias de ganado que hayan sufrido daños causados por lobos, comunicado en la forma y plazos señalados con el informe elaborado durante la visita in situ al lugar del ataque por el personal de la Consejería.</p>
31-ene-24	JCyL	<p>Ayudas a inversiones materiales e inmateriales en instalaciones de transformación y en infraestructuras vitivinícolas, así como en estructuras e instrumentos de comercialización</p> <p>https://www.tramitacastillayleon.jcyl.es/web/jcyl/AdministracionElectronica/es/Plantilla100Detalle/1251181050732/Ayuda012/1285274266333/Propuesta?utm_source=alertascontenidos&utm_medium=mail&utm_campaign=Ayuda</p>	<p>Incluso con el fin de mejorar el ahorro de energía, la eficiencia energética global y los procesos sostenibles. Empresas vitivinícolas, organizaciones de productores vitivinícolas, asociaciones y organizaciones interprofesionales que cumplan los requisitos. Registro a través de la aplicación SIEX.</p>
Del 7-jul al 30-sep-2025	MAPA	<p>Plan Renove de la maquinaria agrícola 2023</p> <p>https://www.mapa.gob.es/es/agricultura/temas/medios-de-produccion/maquinaria-agricola/ayudas/ayudas-renovacion-de-maquinaria/</p>	<p>Modernizar el parque de maquinaria: sembradoras de siembra directa y resto de maquinaria, tractores y automotrices, con nuevas tecnologías, técnicas agrícolas más respetuosas con el medio ambiente y el achatarramiento de la maquinaria antigua.</p>
31-may-24	JCyL	<p>Ayudas a la suscripción de pólizas de seguros agrarios incluidos en planes anuales de seguros agrarios combinados</p> <p>https://www.tramitacastillayleon.jcyl.es/web/jcyl/AdministracionElectronica/es/Plantilla100Detalle/1251181050732/Ayuda012/1285284060334/Propuesta?utm_source=alertascontenidos&utm_medium=mail&utm_campaign=Ayuda</p>	<p>Para titulares de explotaciones agrarias cuyo inicio de suscripción esté comprendido entre el 1 de junio de 2023 y el 31 de mayo de 2024 con un importe máximo de 3.000 €.</p>

Líneas de ayudas para SECTOR AGRARIO, AGROALIMENTARIO Y FORESTAL

28-jun-24	JCyL	<p>Ayudas cofinanciadas por el Feader destinadas a la prevención de daños a los bosques y sus pagos</p> <p>https://www.tramitacastillayleon.jcyl.es/web/jcyl/AdministracionElectronica/es/Plantilla100Detalle/1251181050732/Ayuda012/1285118497219/Propuesta</p>	<p>El plazo depende de la fecha de incorporación a la ayuda en 2021 o desde el 1 de enero de 2023. Para prevenir daños causados por incendios, desastres naturales y catástrofes, realizando planes y tratamientos silvícolas e infraestructuras forestales. El importe anual oscilará entre 5.000 y 15.000 € durante 5 años desde la concesión.</p>
29-sep-23	JCyL	<p>Ayudas destinadas a la reforestación y creación de superficies forestales 2023</p> <p>https://www.tramitacastillayleon.jcyl.es/web/jcyl/AdministracionElectronica/es/Plantilla100Detalle/1251181050732/Ayuda012/1285299594660/Propuesta?utm_source=alertascontenidos&utm_medium=mail&utm_campaign=Ayuda</p>	<p>Propietarios, usufructuarios o organismos que gestionen terrenos susceptibles de forestación en septiembre de 2023, identificados en el SIGPAC como: PA Pasto con arbolado, PR Pasto arbustivo, PS Pastizal, TA Tierras arables, TH Huerta o IM Improductivos, para actuaciones de reforestación y creación de superficies forestales o por primas de mantenimiento.</p>
14-sep-23	JCyL	<p>Ayudas para las actividades de promoción y comunicación de productos vinícolas en mercados de terceros países 2024</p> <p>https://www.tramitacastillayleon.jcyl.es/web/jcyl/AdministracionElectronica/es/Plantilla100Detalle/1251181050732/Ayuda012/1285297578430/Propuesta?utm_source=alertascontenidos&utm_medium=mail&utm_campaign=Ayuda</p>	<p>Empresas vinícolas, Organizaciones de productores vitivinícolas e interprofesionales, Órganos de gestión y de representación de las DOP e IGP vitivinícolas, así como sus asociaciones. Asociaciones temporales o permanentes de productores, Cooperativas, Entidades asociativas sin ánimo de lucro y Organismos Públicos con competencia. La cuantía máxima no podrá superar el 5% del presupuesto total ni el 50% de los gastos subvencionables.</p>
01-sep-23	JCyL	<p>Programa de participación institucional en salones y certámenes feriales agroalimentarios para el año 2024</p> <p>https://www.tramitacastillayleon.jcyl.es/web/jcyl/AdministracionElectronica/es/Plantilla100Detalle/1251181050732/Tramite/1285186665906/Tramite</p>	<p>Lo pueden solicitar: Consejos Reguladores que no dispongan de stand propio, Asociaciones de Vinos de Calidad con Indicación Geográfica, de Vinos de Pago, gestoras de Marcas de Calidad, de Artesanos Alimentarios, de Productores agroalimentarios y Consorcios e industrias agroalimentarias.</p>
04-sep-23	JCyL	<p>Ayudas destinadas al fomento de las razas autóctonas españolas 2023</p> <p>https://www.tramitacastillayleon.jcyl.es/web/jcyl/AdministracionElectronica/es/Plantilla100Detalle/1251181050732/Ayuda012/1285304489409/Propuesta</p>	<p>Organizaciones o asociaciones de ganaderos reconocidas para preservar la diversidad zoogenética y dar un mayor impulso al mantenimiento y conservación del elevado patrimonio genético que suponen las razas ganaderas autóctonas españolas.</p>
15-sep-23	JCyL	<p>Ayudas destinadas a la realización de inversiones en equipos colectivos de protección antiheladas</p> <p>https://www.tramitacastillayleon.jcyl.es/web/jcyl/AdministracionElectronica/es/Plantilla100Detalle/1251181050732/Ayuda012/1285305011833/Propuesta?utm_source=alertascontenidos&utm_medium=mail&utm_campaign=Ayuda</p>	<p>Para Agrupaciones y entidades asociativas que acrediten la condición de fruticultores de pepita y comprometerse a realizar una inversión de los equipos antihelada en común. Cuantía máxima del 40%.</p>
30-sep-23	JCyL	<p>Ayudas destinadas a la mejora de la actividad resinera y de los pinares de Pinus pinaster en el ámbito de Castilla y León</p> <p>https://www.tramitacastillayleon.jcyl.es/web/jcyl/AdministracionElectronica/es/Plantilla100Detalle/1251181050732/Ayuda012/1285304934116/Propuesta?utm_source=alertascontenidos&utm_medium=mail&utm_campaign=Ayuda</p>	<p>Personas jurídicas, físicas o agrupaciones de personas físicas, comunidades de bienes, entidades de derecho privado sin personalidad jurídica, titulares de explotaciones resineras y entidades locales titulares de monte. Con 20.000 pies de Pinus pinaster en resinación. Cuantía máxima por solicitud de 150.000 € para desbroces, clareos, podas y eliminación de restos.</p>

Líneas de ayudas para SECTOR AGRARIO, AGROALIMENTARIO Y FORESTAL

15-sep-23	JCyL	Ayudas para promover el dimensionamiento y planificación del cooperativismo agroalimentario https://www.tramitacastillayleon.jcyl.es/web/jcyl/AdministracionElectronica/es/Plantilla100Detalle/1251181050732/Ayuda012/1285303811787/Propuesta?utm_source=alertascontenidos&utm_medium=mail&utm_campaign=Ayuda	Cooperativas agroalimentarias de la tierra y del ganado, que realicen actividades relacionadas con una fusión, integración o consolidación de ambas; acuerdos intercooperativos; elaboración de planes estratégicos, mejora profesional o introducción de un nuevo producto o servicio.
30-sep-23	JCyL	Ayudas para fomentar la cooperación para la sucesión de explotaciones agrarias PAC 23-27 https://www.tramitacastillayleon.jcyl.es/web/jcyl/AdministracionElectronica/es/Plantilla100Detalle/1251181050732/Ayuda012/1285303448637/Propuesta?utm_source=alertascontenidos&utm_medium=mail&utm_campaign=Ayuda	Cedentes, personas físicas, jefes de explotación, que estén en situación de la jubilación establecida o que cumplan los requisitos para acceder a la jubilación de la actividad. Para compensar una parte del coste de oportunidad que supone dicha cesión con un límite máximo de 85.000 €.

OTRAS AYUDAS, CONVOCATORIAS, BECAS Y PREMIOS

ABIERTO	SEPE	Sistema Nacional de Garantía Juvenil https://garantiajuvenil.sepe.es/login.action	Acceso a jóvenes de 16 a 29 años al mercado de trabajo.
ABIERTO	JCyL	Programa de Itinerarios personalizados de Inserción Sociolaboral de personas con discapacidad https://www.tramitacastillayleon.jcyl.es/web/jcyl/AdministracionElectronica/es/Plantilla100Detalle/1251181050732/Ayuda012/1285194754484/Propuesta	3.500- 4.900 € al año por contrataciones y 1.100-1.400 € por cursos de formación.
30-sep-23	JCyL	Subvenciones destinadas a la financiación del «Programa Investigo», de contratación de personas jóvenes demandantes de empleo en la realización de iniciativas de investigación e innovación https://www.tramitacastillayleon.jcyl.es/web/jcyl/AdministracionElectronica/es/Plantilla100Detalle/1251181050732/Ayuda012/1285151850808/Propuesta	La cuantía máxima a percibir será el resultado de multiplicar el número de personas a contratar, por el periodo de contratación y por el módulo económico correspondiente, en función del grupo de cotización de la Seguridad Social.
ABIERTO	JCyL	Programa de vivienda y apoyo para la vida independiente con itinerarios de inserción sociolaboral para discapacidad https://www.tramitacastillayleon.jcyl.es/web/jcyl/AdministracionElectronica/es/Plantilla100Detalle/1251181050732/Ayuda012/1285062913505/Propuesta	Entidades sin ánimo de lucro que lleven a cabo programas de itinerarios de inserción sociolaboral para personas con discapacidad y un programa específico de viviendas y apoyos para la vida independiente.
31-dic-23	DIPUTACIÓN DE BURGOS	Prestaciones económicas destinadas a personas con necesidades básicas de subsistencia en situaciones de urgencia social 2023 https://burgos.es/diputacion/institucion/areas-de-actuacion/bienestar-social/subvencion-79861	Unidades familiares, de cualquier nacionalidad, que se encuentren en situación de grave necesidad o extrema urgencia, que reúnan los requisitos y con unas ayudas determinadas en distintos tipos.
ABIERTO	JCyL	Subvenciones para la financiación de itinerarios personalizados de inserción sociolaboral para personas con discapacidad y medidas complementarias https://www.tramitacastillayleon.jcyl.es/web/jcyl/AdministracionElectronica/es/Plantilla100Detalle/1251181050732/Ayuda012/1285194754484/Propuesta	Entidades sin ánimo de lucro que gestionen programas de itinerarios personalizados de inserción sociolaboral para personas con discapacidad, la cuantía máxima estará vinculada al perfil del itinerario desarrollado dentro del programa.
ABIERTO	JCyL	Subvenciones para la financiación de itinerarios personalizados de inserción sociolaboral para jóvenes con discapacidad https://www.tramitacastillayleon.jcyl.es/web/jcyl/AdministracionElectronica/es/Plantilla100Detalle/1251181050732/Ayuda012/1285194753774/Propuesta	Entidades sin ánimo de lucro que gestionen programas para jóvenes con discapacidad, inscritos en el Fichero del Sistema Nacional de Garantía Juvenil. La cuantía máxima estará vinculada al perfil del itinerario desarrollado dentro del programa.

OTRAS AYUDAS, CONVOCATORIAS, BECAS Y PREMIOS

31-oct-25	JCyL	<p>Subvenciones del programa de ayuda a la elaboración del libro del edificio existente para la rehabilitación y a la redacción de proyectos de rehabilitación</p> <p>https://www.tramitacastillayleon.jcyl.es/web/jcyl/AdministracionElectronica/es/Plantilla100Detalle/1251181050732/Ayuda012/1285203656111/Propuesta</p>	<p>Para reconocer y divulgar programas o proyectos que fomenten una alimentación saludable y/o la práctica de actividad física, en el ámbito familiar y comunitario, escolar, laboral, sanitario y empresarial. En cada modalidad de un trofeo y diploma.</p>
10 días desde la finalización de la formación	JCyL	<p>Becas y Ayudas para trabajadores desempleados que participen en formación de oferta (oferta formativa prevista en la Orden TMS/368/2019) 2023</p> <p>https://www.tramitacastillayleon.jcyl.es/web/jcyl/AdministracionElectronica/es/Plantilla100Detalle/1251181050732/Ayuda012/1285232852321/Propuesta?utm_source=alertascontenidos&utm_medium=mail&utm_campaign=Ayuda</p>	<p>De transporte, manutención, alojamiento y conciliación con discapacidad, víctimas de violencia en el ámbito familiar y mujeres víctimas de violencia género. Ayuda por transporte público y en vehículo propio, manutención, por alojamiento y manutención y ayudas a la conciliación.</p>
10 días desde la finalización de la formación	JCyL	<p>Becas y Ayudas para trabajadores desempleados que participen en formación de oferta (oferta formativa prevista en la Orden EFP/942/2022) 2023</p> <p>https://www.tramitacastillayleon.jcyl.es/web/jcyl/AdministracionElectronica/es/Plantilla100Detalle/1251181050732/Ayuda012/1285232973705/Propuesta?utm_source=alertascontenidos&utm_medium=mail&utm_campaign=Ayuda</p>	<p>De transporte, manutención, alojamiento y conciliación con discapacidad, víctimas de violencia en el ámbito familiar y mujeres víctimas de violencia género. Ayuda por transporte público y en vehículo propio, manutención, por alojamiento y manutención y ayudas a la conciliación.</p>
ABIERTO	UBU	<p>Diversas ayudas para alumnos de la Universidad de Burgos</p> <p>https://www.ubu.es/ayudas-y-becas</p>	<p>En este enlace se puede consultar la diversidad de ayudas que desde la Universidad de Burgos se ofrece a sus alumnos.</p>
ABIERTO	UI1	<p>Diversas ayudas para alumnos de la Universidad Isabel I de Burgos</p> <p>https://www.ui1.es/acceso-y-matricula/becas</p>	<p>En este enlace se puede consultar la diversidad de ayudas que desde la Universidad Isabel I de Burgos se ofrece a sus alumnos.</p>
ABIERTO	EDUCACYL	<p>Becas, Ayudas y subvenciones para alumnos de Castilla y León</p> <p>https://www.educa.jcyl.es/es/becasyayudas</p>	<p>En este enlace se puede consultar la diversidad de ayudas que desde Educación de Castilla y León se ofrece a sus alumnos.</p>
29-sep-23	JCyL	<p>Ayudas para el alumnado de bachillerato, formación profesional o enseñanzas artísticas 23-24</p> <p>https://www.tramitacastillayleon.jcyl.es/web/jcyl/AdministracionElectronica/es/Plantilla100Detalle/1251181050732/Ayuda012/1285266689471/Propuesta?utm_source=alertascontenidos&utm_medium=mail&utm_campaign=Ayuda</p>	<p>Para alumnos en centros definidos en la convocatoria. Ayuda variable, en función de la renta familiar y fija ligada a la residencia con un importe máximo de 450 € o 1.600 € en cada caso.</p>
15-dic-23	JCyL	<p>Plan de acceso a la vivienda para jóvenes de Castilla y León</p> <p>https://vivienda.jcyl.es/web/es/vivienda/linea-garantias-primera-vivienda.html</p>	<p>Tres líneas: Tuya para promociones de Vivienda Pública de nueva construcción o rehabilitadas. Bonos y ayudas destinadas al pago del alquiler y avales. Y garantías, avalan la compra de tu vivienda para que el banco te pueda dar una hipoteca de hasta el 97,5% de su valor.</p>
30-sep-23	MINISTERIO CULTURA DEPORTE	<p>Bono Cultural Joven</p> <p>https://bonoculturajoven.gob.es/</p>	<p>400 € a los nacidos en 2005 para productos y actividades culturales de entidades adheridas. 200 € artes en vivo, audiovisuales y patrimonio cultura,. 100 € en soporte físico y 100 € consumo digital o en línea.</p>

OTRAS AYUDAS, CONVOCATORIAS, BECAS Y PREMIOS

30-sep-23	JCyL	<p>Subvenciones a trabajadores afectador por expedientes de regulación de empleo de suspensión o reducción de jornada o en aplicación del mecanismo red de flexibilidad y estabilización del empleo</p> <p>https://www.tramitacastillayleon.jcyl.es/web/jcyl/AdministracionElectronica/es/Plantilla100Detalle/1251181050732/Ayuda012/1285291297008/Propuesta</p>	<p>Para compensar la pérdida de poder adquisitivo de los trabajadores afectados por los referidos expedientes de regulación de empleo o Mecanismo Red de Flexibilidad y Estabilización del Empleo, entre el 1 de julio de 2022 y el 30 de mayo de 2023. La cuantía será fija y se determinará por el intervalo al que el beneficiario pertenezca en función del número de jornadas completas de suspensión.</p>
Hasta 13/07/2023 o Del 1 al 21-sep-23	JCyL	<p>Becas para deportistas en las Residencias Deportivas de Castilla y León</p> <p>https://www.tramitacastillayleon.jcyl.es/web/jcyl/AdministracionElectronica/es/Plantilla100Detalle/1251181050732/Ayuda012/1285291394674/Propuesta?utm_source=alertascontenidos&utm_medium=mail&utm_campaign=Ayuda</p>	<p>Las solicitudes se presentarán a propuesta de las Federaciones y Clubes Deportivos de Castilla y León y miembros de la Comisión de Valoración, entre aquellos deportistas que reúnan los méritos deportivos previstos para manutención y/o alojamiento con una cuantía del 100%.</p>
01-sep-23	JCyL	<p>XIV Edición de los premios al cooperativismo y la economía social</p> <p>https://www.tramitacastillayleon.jcyl.es/web/jcyl/AdministracionElectronica/es/Plantilla100Detalle/1251181050732/Premio/1285292050005/Propuesta</p>	<p>4 premios: Premio a la mejor empresa cooperativa del año, a la mejor iniciativa cooperativa, a la mejor empresa con otras formas jurídicas de economía social y a la persona o entidad que se haya distinguido por su contribución al desarrollo del cooperativismo y la economía social.</p>
31-dic-23	FUNDACIÓN MAGTEL	<p>Becas de Iniciación en Ámbito Empresarial</p> <p>https://www.fundacionmagtel.es/becas-fundacion-magtel-2023/</p>	<p>Para jóvenes desempleados de entre 18 y 25 años, sin experiencia profesional, que hayan finalizado (posterior al 31 de diciembre de 2019) los estudios universitarios y ciclos formativos de grado medio y superior, realizarán una formación práctica, durante tres meses, en una de las empresas e instituciones que colaboren con una asignación mensual de 480 €.</p>
15-nov-23	Amelia Earhart	<p>Becas Amelia Earhart para mujeres que cursen doctorados en materia aeroespacial</p> <p>https://www.zonta.org/Web/Our_Programs/Education/Amelia_Earhart_Fellowship/Web/Programs/Education/Amelia_Earhart_Fellowship.aspx?hkey=87230eef-bcc2-4e78-97bc-97f0cdd281ac</p>	<p>Mujeres de cualquier nacionalidad que cursen un doctorado y que demuestren un expediente académico superior realizando investigaciones aplicadas a la ingeniería aeroespacial o las ciencias espaciales.</p>
14-sept o 5-oct-23	Universidad de Harvard	<p>Becas Radcliffe de la Universidad de Harvard</p> <p>https://www.radcliffe.harvard.edu/</p>	<p>50 becas para intelectuales, artistas y científicos. El objetivo es dar cobertura a proyectos innovadores orientados a solucionar problemas sociales y políticos. En áreas relacionadas con derecho, educación y justicia; cambio climático y su impacto, especialmente en las comunidades vulnerables; los legados de la esclavitud; o propuestas centradas en mujeres, género y sociedad, así como los proyectos basados en las colecciones de la Biblioteca Schlesinger.</p>

OTRAS AYUDAS, CONVOCATORIAS, BECAS Y PREMIOS

15-sep-23	JCyL	Ayudas del programa de emisión de Bonos digitales para colectivos vulnerables en Castilla y León, NextgenerationEU https://www.tramitacastillayleon.jcyl.es/web/jcyl/AdministracionElectronica/es/Plantilla100Detalle/1251181050732/Ayuda012/1285296602910/Propuesta	Personas o unidades familiares identificadas como vulnerables para financiar la contratación de nuevos servicios de conexión a banda ancha o el incremento de velocidad de los ya contratados, con un importe total anual de 240 € el primer año y luego una minoración mensual de 20 €. Vodafone y Telefónica de España.
02-oct-23	JCyL	Abono de las cantidades pendientes de aplicar sobre la cuota íntegra autonómica en las deducciones familiares del IRPF desde el 2019 http://tramitacastillayleon.jcyl.es/web/jcyl/AdministracionElectronica/es/Plantilla100Detalle/1251181050732/Tramite/1284464902677/Tramite	Para no cometer errores te pueden ayudar a rellenarla solicitando cita previa en https://cita-eyh-jcyl.es/ (Servicios Territoriales de Hacienda de la Comunidad de Castilla y León) y presentarla antes del 2 de octubre de 2023.
21-sep-23	JCyL	Subvenciones a entidades privadas sin ánimo de lucro pertenecientes a la Red de protección e inclusión a las personas y familias en situación de mayor vulnerabilidad económica y social de Castilla y León, para la realización de formación en competencias digitales para menores del sistema de atención a la infancia, con cargo a los fondos europeos del PRTR, en el marco del programa CODI https://bocyl.jcyl.es/boletines/2023/08/31/pdf/BOCYL-D-31082023-15.pdf	Cuantía máxima de la subvención a conceder será de 140.000 €. Para la ejecución y puesta en marcha de actividades de formación en horario extraescolar, para dotar de competencias digitales básicas y avanzadas a los niños, niñas y adolescentes, del sistema de atención a la infancia, preferentemente en acogimiento residencial, y jóvenes extutelados mayores de 18 años en prolongación de actuaciones o en viviendas de transición a la vida adulta.
22-sep-23	JCyL	Ayudas al estudio de idiomas para alumnos universitarios durante el curso académico 2022-2023 https://www.tramitacastillayleon.jcyl.es/web/jcyl/AdministracionElectronica/es/Plantilla100Detalle/1251181050732/Ayuda012/1285309727688/Propuesta?utm_source=aler	Durante el curso académico 2022-2023, con la finalidad de promover y garantizar el acceso de los alumnos universitarios a la adquisición y acreditación del aprendizaje de segundas lenguas. Para gastos derivados de la matrícula y de los derechos de examen de la prueba de acreditación lingüística.

Líneas de FINANCIACIÓN

2023	SODEBUR	Préstamos para la financiación de nuevas inversiones, ampliación o modernización de la capacidad productiva con financiación de activo circulante y para la financiación de necesidades de liquidez https://sodebur.es/convocatoria-publica-para-la-concesion-de-prestamos-para-la-financiacion-de-nuevas-inversiones-ampliacion-o-modernizacion-de-la-capacidad-productiva-con-financiacion-de-activo-circulante-y-para-la-f-2/	Máximo 25.000 € y mínimo 5.000 €, o el 70% del presupuesto de inversión. Plazo: hasta 4 años con 6-8 meses de carencia al 0 % de interés la mitad del plazo de pago y al 0,75 % la otra mitad.
ABIERTO	Juventud CYL	Microcréditos jóvenes menores de 35 años https://juventud.jcyl.es/web/es/empleo/ayudas-emprendimiento.html	Autoempleo o autónomos 60.000€ renta anual máxima. Hasta 25.000 € (95% inversión) 6,25% interés. 72 cuotas máximo.
ABIERTO	JCyL	Plataforma Financiera de Castilla y León https://empresas.jcyl.es/web/es/plataforma-financiera/prestamos.html	En el ICE analizaremos el proyecto y su viabilidad y lo pondremos a disposición de los 18 bancos y cooperativas de crédito a través de una plataforma informática para que, en un plazo de 15 días hábiles, le presenten una oferta de financiación competitiva.

Líneas de FINANCIACIÓN

2023	MINECO	ICO Crédito Comercial https://www.ico.es/ico/ico-credito-comercial	Anticipo de facturas vencimiento inferior a 180 días. TAE 2,3%
2023	MINECO	ICO Empresa y Emprendedores https://www.ico.es/ico-empresas-y-emprendedores	Amortización 20 años (2 carencia) máx. Liquidez: Amort. 4 años, 1 carencia máx. TAE a 1 año 2,3%, de 2-4 años 4%, > 5 años 4,3%.
ABIERTO	BEI	Proyectos de inversión y circulante para PYMES Y MIDCAPS https://www.bbva.es/empresas/productos/financiacion/lineas-banco-europeo-inversiones.html	Financia activos materiales, inmateriales, sucesión y cesión de empresas, vehículos y circulante. BEI aporta 0,25% interés.
ABIERTO	ENISA	Emprendedores (mayores 40 años) 24 meses máx. inicio actividad https://www.enisa.es/es/financia-tu-empresa/lineas-de-financiacion/d/emprendedores	Mínimo 25.000 y máximo 300.000€. Plazo máx.7 años. Carencia máx. 5 años, Euribor + 3,75%.
ABIERTO	ENISA	Jóvenes Emprendedores (Menores 40 años) https://www.enisa.es/es/financia-tu-empresa/lineas-de-financiacion/d/jovenes-emprendedores	Mínimo 25.000 y máximo 75.000€ Plazo máx. 7 años, carencia máx. 5 años, Euribor + 3,25%
ABIERTO	ENISA	Crecimiento PYMES: Financia consolidación, crecimiento, internacionalización https://www.enisa.es/es/financia-tu-empresa/lineas-de-financiacion/d/crecimiento	Min. 25.000€-1.500.000€ Vencimiento 9 años. Carencia 7. Interés 1º tramo Euribor +3,75%.
ABIERTO	ENISA	AgroInnpulso: Financiación para impulsar transformación digital de empresas del sector agroalimentario y del medio rural https://www.enisa.es/es/financia-tu-empresa/lineas-de-financiacion/d/agroinnpulso	Min. 25.000€-1.500.000€ Vencimiento 9 años. Carencia 7. Interés 1º tramo Euribor +3,75%.
ABIERTO	ENISA	Emprendedoras digitales: Apoyo proyectos de emprendimiento digital femenino https://www.enisa.es/es/financia-tu-empresa/lineas-de-financiacion/d/emprendedoras-digitales	Min. 25.000€-1.500.000€ Vencimiento 9 años. Carencia 7. Interés 1º tramo Euribor +3,75%.
ABIERTO	CAIXA BANK	Acuerdo con FADEMUR para impulsar la actividad agraria https://www.caixabank.com/comunicacion/noticia/caixabank-renueva-su-acuerdo-con-fademur-para-impulsar-la-actividad-agraria-en-espana-es.html?id=43239	Medidas especiales financieras para mujeres rurales emprendedoras.
2023	Europa	Financiación Europea a emprendedores en tecnologías e innovaciones revolucionarias https://spain.representation.ec.europa.eu/empresas-y-financiacion/financiacion-para-pymes-y-start-ups-innovadoras_es	Posibilidad de financiación de proyectos y de subvenciones en investigación. Varias líneas y varias fechas.

Enlaces con más información

ADECOAR	https://adecoar.com/
+EMPRESAS+EMPLEO+RURAL	https://empleorural.es/
ESTRATEGIA DE EMPRENDIMIENTO DE LA MUJER RURAL	https://agriculturaganaderia.jcyl.es/web/es/desarrollo-rural/emprendimiento-mujer-rural.html
SODEBUR	https://sodebur.es/
EMPRENDE RURAL	https://emprenderural.es/
AYUDAS A EMPRESAS JCyl	https://empresas.jcyl.es/web/es/lanzadera-financiera.html
CÁMARA DE COMERCIO	https://www.camaraburgos.com/
SERVICIO DE EMPLEO JCyl	https://servicios3.jcyl.es/enbo/siau/webapp/boletinEmpleoCyl/portada
SERVICIO DE EMPLEO SEPE	https://www.empleate.gob.es/empleo/#/
SEPE	http://www.sepe.es/HomeSepe
CURSOS DE FORMACIÓN JCyl	https://empleo.jcyl.es/web/es/quiero-formarme/buscador-cursos-formacion.html
CURSOS DE FORMACIÓN SEPE	https://digitalizateplus.fundae.es/buscador
ENISA	https://www.enisa.es/
ICEX	https://www.icex.es/icex/es/index.html
FONDOS NEXT GENERATION	https://planderecuperacion.gob.es/
ACELERA PYME	https://acelerapymedigital.es https://www.camaraburgos.com/acelerapyme/
OTRI Transferencia	https://www.ubu.es/otri-transferencia
UBU Investigación	https://www.ubu.es
ITACYL Tecnológico Agrario	https://www.itacyl.es/ https://www.itacyl.es/en/-/plataforma-dinamizacion?redirect=%2Fen%2Ffinicio

MUJER RURAL
dejando huella

Más información: **ADECOAR**
Mariam Izquierdo Hernando
Técnica de Empleo y Emprendimiento
C/ Audiencia, 6
09340 Lerma BURGOS
Tfno.: 947 17 70 16
Email: empleo@adecoar.com